

WOJEWÓDZKI URZĄD
 OCHRONY ZABYTKÓW W ŁODZI
 DELEGATURA W SIERADZU
 98-200 Sieradz, ul. Kowalskiego 7

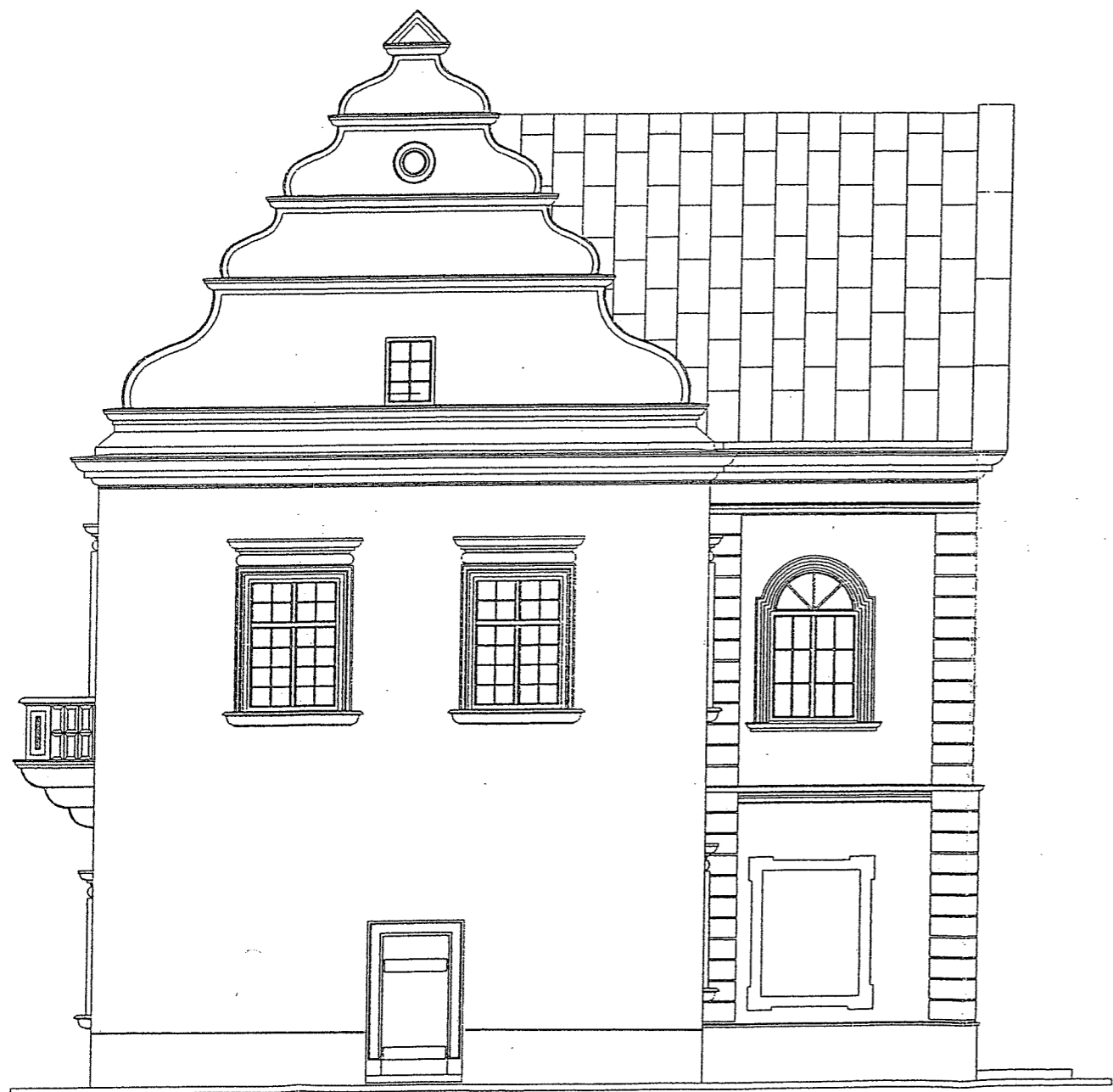

ARCHITEKTONICZNA PRACOWNIA AUTORSKA Pajęczno, ul. Poprzeczna 3, tel. 508-148-041		ELEWACJA południowo-zachodnia		skala: 1:100	nr rys. 7
				branża: architektura	data: 01.2017r.
imię i nazwisko projektanta		specjalność:	Nr uprawnień bud.	podpis	obiekt: budynek dawnego pałacu
AUTOR PROJ.BUD.:	mgr inż. arch. Grażyna Krzypkowska	architektoniczna	22/B-689/L/OIA/2007		temat: Projekt Budowlany remontu dachu pałacu w zespole pałacowo - parkowym
AUTOR PROJ.BUD.:	mgr inż. arch. Ewa Bień	architektoniczna	UAN-8346/76/88		adres: dz.nr 367, ul. Zamkowa 18, 98-355 Działoszyn stadium: Inwentaryzacja

916

WOJEWÓDZKI URZĄD
 DELEGACJA W SIERADZU
 98-200 Sieradz, ul. Kowalskiego

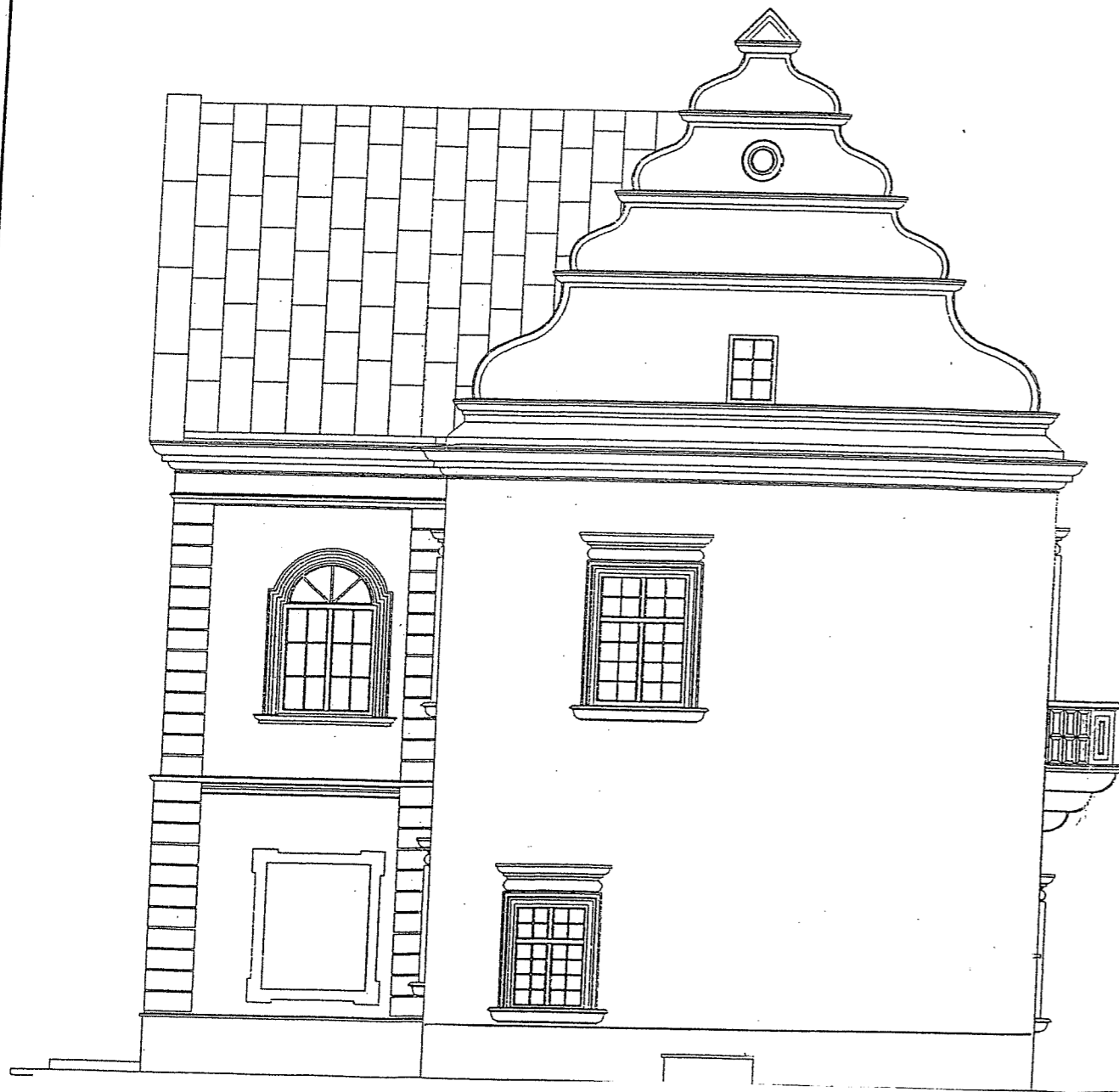

ARCHITEKTONICZNA PRACOWNIA AUTORSKA Pajęczno, ul. Poprzeczna 3, tel. 508-148-041		ELEWACJA północno-wschodnia		skala: 1:100	nr rys. 8
				branża: architektura	data: 01.2017r.
imię i nazwisko projektanta		specjalność:	Nr uprawnień bud.	podpis	obiekt: budynek dawnego pałacu
AUTOR PROJ. BUD.:	mgr inż. arch. Grażyna Krzypkowska	architektoniczna	22/B-689/ŁOHA/2007		temat: Projekt Budowlany remontu dachu pałacu w zespole pałacowo - parkowym
AUTOR PROJ. BUD.:	mgr inż. arch. Ewa Bień	architektoniczna	UAN-8346/76/88		adres: dz. nr 367, ul. Zamkowa 18, 98-355 Działoszyn stadium: Inwentaryzacja

917

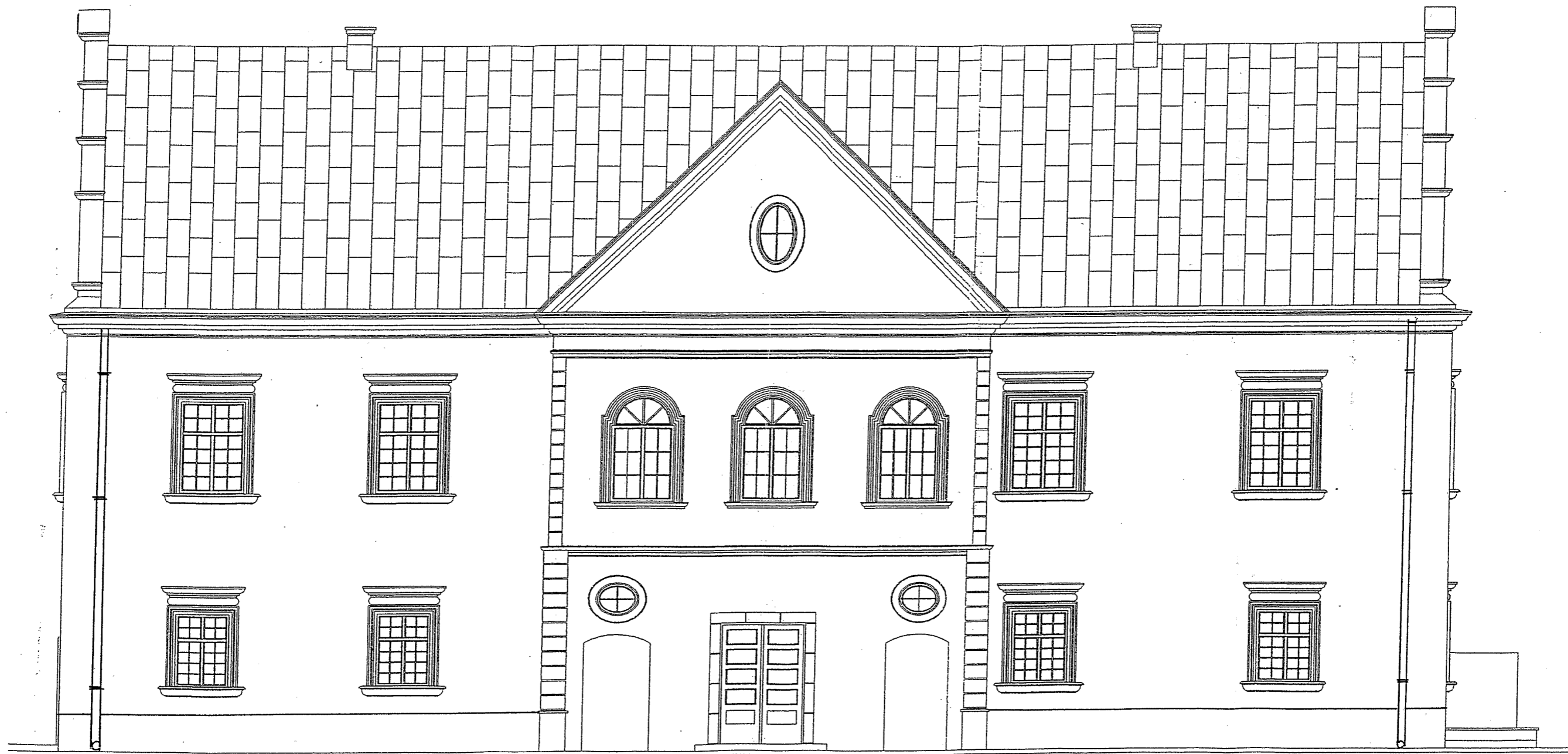

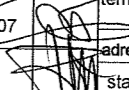
ARCHITEKTONICZNA PRACOWNIA AUTORSKA Pajęczno, ul. Poprzeczna 3, tel. 508-148-041	ELEWACJA południowo- wschodnia			skala: 1:100	nr rys. 9
				branża: architektura	data: 01.2017r.
imię i nazwisko projektanta mgr inż. arch. Grażyna Krzypkowska	specjalność: architektoniczna	Nr uprawnień bud. 22/B-689/Ł.OIA/2007	podpis 	obiekt: budynek dawnego pałacu temat: Projekt Budowlany remontu dachu pałacu w zespole pałacowo - parkowym	
AUTOR PROJ.BUD.: mgr inż. arch. Ewa Bień	architektoniczna	UAN-8346/76/88	adres: dz.nr 367, ul. Zamkowa 18, 98-355 Działoszyn stadium: Inwentaryzacja		

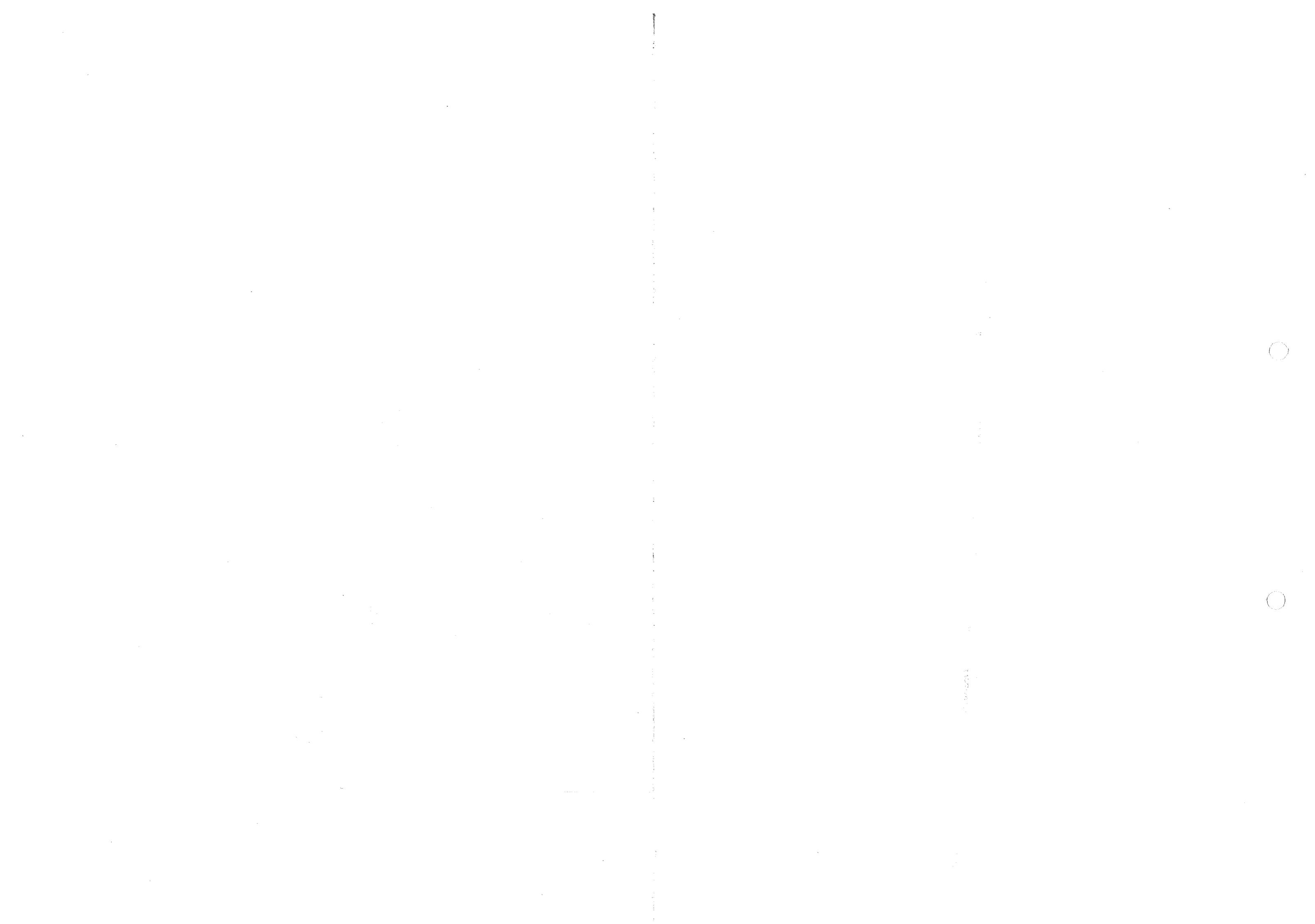

WOJEWÓDZKI URZĄD
 OCHRONY Zabytków w
 DELEGATURA w SIERADZ
 66-200 Sieradz, ul. Kowalskiego

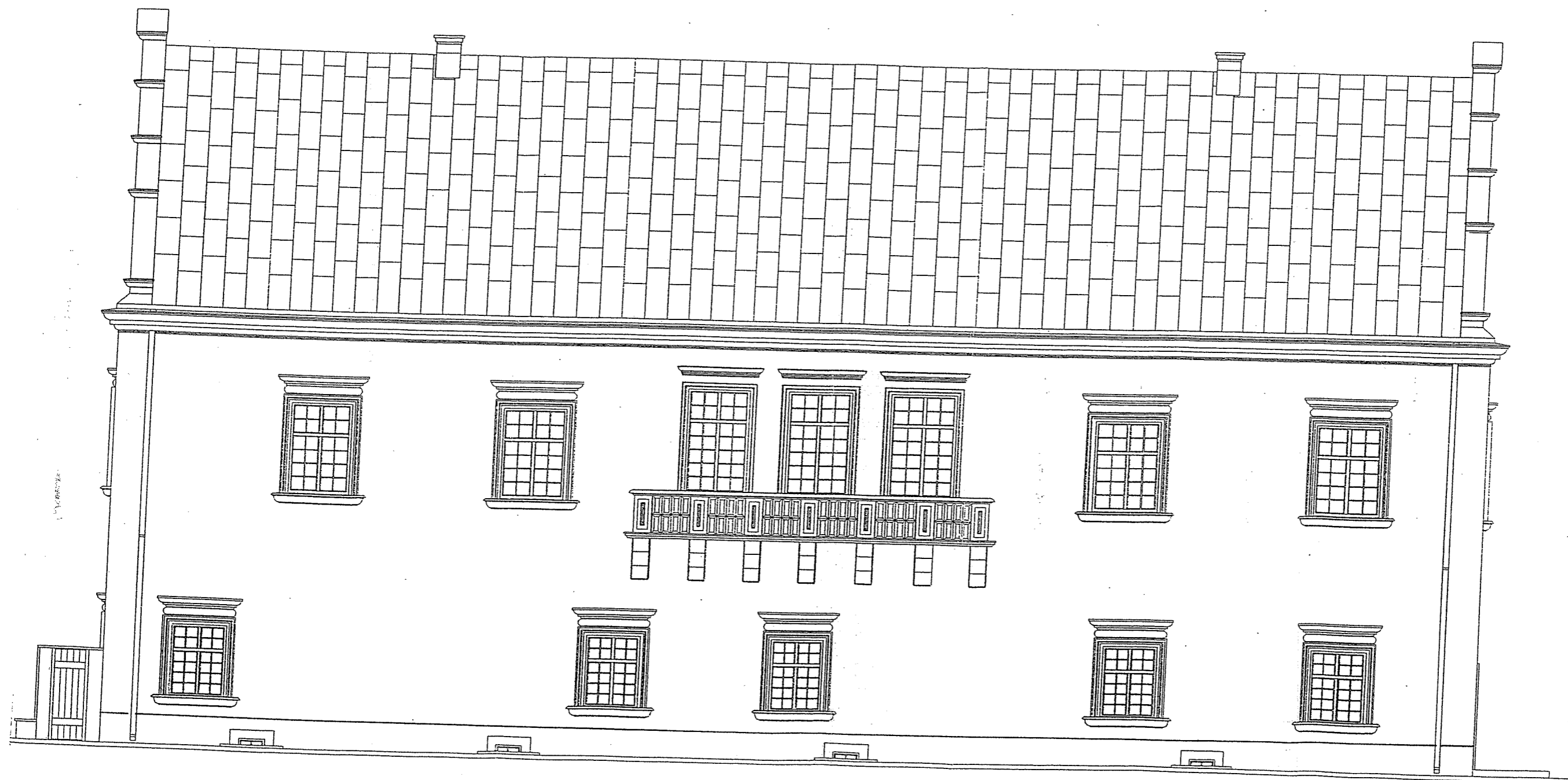

ARCHITEKTONICZNA PRACOWNIA AUTORSKA Pajęczno, ul. Poprzeczna 3, tel. 508-148-041		ELEWACJA północno-zachodnia		skala: 1:100	nr rys. 10
				branża: architektura	data: 01.2017r.
imię i nazwisko projektanta		specjalność:	Nr uprawnień bud.	podpis	obiekt: budynek dawnego pałacu
AUTOR PROJ. BUD.:	mgr inż. arch. Grażyna Krzyrkowska	architektoniczna	22/B-689/L.OIA/2007		temat: Projekt Budowlany remontu dachu pałacu w zespole pałacowo - parkowym
AUTOR PROJ. BUD.:	mgr inż. arch. Ewa Bień	architektoniczna	UAN-8346/76/88		adres: dz. nr 367, ul. Zamkowa 18, 98-355 Działoszyn zadanie: Inwentaryzacja

